

La Margelle

Filles de Marie de Pesche



Au village de Pesche, dans un cadre à la fois calme et champêtre,
**L'équipe de la « Margelle » est heureuse de vous accueillir
 quelques heures ou quelques jours pour**

**des temps de rencontres, de calme, de ressourcement,
 de partage, de formation, d'animation...**

La Margelle se situe dans une belle région, au cœur de la Fagne entre Chimay et Couvin, de nombreuses promenades possibles aux alentours. Elle est un centre d'accueil pour groupes situé dans le village de Pesche, lieu de fondation des « Filles de Marie de Pesche » (www.pesche.eu)



Accueil de groupes accompagnés par leur propre équipe d'animation.
 Un espace de ressourcement pour familles, couples.

Le logement comporte :

5 chambres individuelles et 11 chambres à 2 lits et 5 chambres à 4 lits équipées d'un évier avec eau chaude.

1 Dortoir comprenant 6 lits et 4 éviers avec eau chaude.

2 douches et 2 WC au 1^{er} étage + 2 douches au 2^{ème} étage.

Matériel disponible : flip-chart, écran pour projeter, wifi, bibliothèque.



1. Logement pension complète.
2. Salles en location à la journée.



Salle de conférence



Salle polyvalente



Petit salon

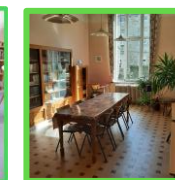

Petit carrefour

3. Autres salles disponibles.



Salle de tennis de table



Salle à manger



Espace d'intériorité

4. Accès possible : **train** : Ligne 132 jusque Couvin.
bus : Tec, lignes 59/1 ou 156b (Couvin), 60/3 (Couvin)

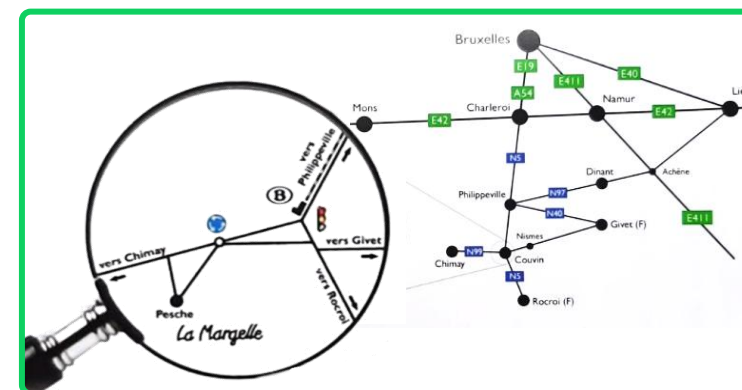

5. La configuration des lieux n'est pas adaptée aux P.M.R.

Visitez notre site : www.pesche.eu/margelle

Contact : Sœur Pascale Nienhaus

Email : margelle.contact@gmail.com - **Tél** : +32498/ 19 76 01